

공공데이터 설명-BOOK



공공데이터
누구나 이용가능해요!



발간사

올해 3년 째로 접어드는 코로나 19에 대응하기 위해 해외 각국은 위기관리 도구로써 공공데이터를 활용하였습니다.

특히, 우리나라는 코로나19 초기 공적 마스크 앱 및 웹서비스를 통해 인근 지역 마스크 재고 수량을 파악할 수 있었습니다. 정부가 개방한 공적마스크 데이터를 민간에서 활용하여 공적 마스크 판매정보를 실시간으로 제공할 수 있었고, 이는 국민들의 불편을 획기적으로 개선하였습니다.

코로나19와 같은 세계적 이슈 뿐만 아니라 버스 시간을 확인하고 식당 위치를 확인하는 등 우리의 일상생활에도 공공데이터는 밀접하게 연결되어 있습니다.

OECD에 따르면 데이터 개방으로 창출되는 경제적 효과는 3~5조 달러로 글로벌 GDP의 4~7%에 달할 것으로 전망되며, 공공데이터 활용 및 공유 확산이 가속화 되는 추세라고 합니다.

데이터 공유를 통한 새로운 과학기술의 발견, 학제간 협력, 경제 성장, 공공자금에 대한 투명성 및 책임 향상, 공공투자에 대한 수익 증대 등 성과가 뚜렷하게 창출되고 있습니다.

중소벤처기업진흥공단도 공공데이터포털(Data.go.kr)을 통해 산업경제 활성화에 도움이 되는 데이터를 공개하여 국민의 알 권리 향상과 정보를 통해 소통과 협력을 이끌어 내고 있습니다.

공공데이터 설명-BOOK을 통해 중소기업진흥공단이 공공데이터포털에 기 개방중인 데이터와 올해 신규 개방될 데이터에 대해 소개하고자 합니다.

공공데이터와 더 친해지고, 공공데이터 활용 확산에 기여할 수 있기를 바랍니다.

22.07.
중소벤처기업진흥공단

목차

01

공공데이터 포털

1. 공공데이터 포털 소개
2. 공공데이터 포털의 주요 기능
3. 공공데이터 포털 이용 방법
4. 데이터 형식별 사용법

02

중소벤처기업진흥공단 데이터

1. 중소기업진흥공단
2. 공공데이터포털에 개방된 중진공 데이터

03

보석같은 중진공 데이터 BEST 10

1. 이용가이드
2. 기 개방 데이터 BEST 5
3. 신규 개방 데이터 BEST 5

04

공공데이터의 활용

1. 공공행정 및 정책 개발
2. 모바일앱 또는 웹
3. 학술 연구자료

01

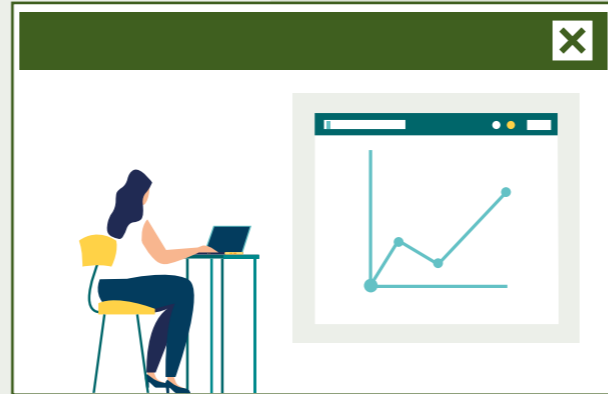

공공데이터 포털

1. 공공데이터 포털 소개
2. 공공데이터 포털의 주요 기능
3. 공공데이터 포털 이용 방법
4. 데이터 형식별 사용법



공공데이터 포털(www.data.go.kr)

공공데이터 포털은 공공기관이 생성 또는 취득 하여 관리하고 있는 공공데이터를 한 곳에서 제공하는 통합 창구입니다. 포털에서는 국민이 쉽고 편리하게 공공데이터를 이용할 수 있도록 파일데이터, 오픈API, 시각화 등 다양한 방식으로 제공하고 있으며, 누구라도 쉽고 편리한 검색을 통해 원하는 공공데이터를 빠르고 정확하게 찾을 수 있습니다.

16개의 카테고리

교육	국토관리	공공행정	재정금융	산업고용	사회복지	식품건강	문화관광
보건의료	재난안전	교통물류	환경기상	과학기술	농축수산	통일외교안보	법률

제공기관 유형

국가행정 기관 | 자치행정 기관 | 교육행정 기관 | 입법기관 | 헌법기관 | 공공기관 | 위원회 | 교육기관

개방현황 2022-07-30 기준

<p>개방기관</p> <p>992개</p>	<p>파일데이터</p> <p>52,593건</p>	<p>오픈 API</p> <p>9,265건</p>	<p>표준 데이터셋</p> <p>8,421건</p>
-------------------------	-----------------------------	-----------------------------	------------------------------

국민 모두에게 공공 영역의 다양한 수치 정보를 제공

공공 정책들의 실효성과 운영 현황을 구체적으로 파악가능

주요서비스 상세 설명

<p>데이터목록</p> <p>16개 분야 파일 데이터 및 오픈 API를 제공합니다.</p>	<p>국가데이터맵서비스</p> <p>공공데이터의 소재 정보 및 연관관계 검색이 가능합니다.</p>
<p>이슈데이터</p> <p>사회적으로 이슈화되고 있는 데이터를 일괄 제공합니다.</p>	<p>공공데이터 제공신청</p> <p>공공데이터 포털에서 제공되지 않는 공공데이터를 직접 요청할 수 있습니다.</p>
<p>국가중점데이터</p> <p>국민, 기업 등 수요 중심으로 개방의 효과성, 시급성 등이 높은 분야를 선정하고 민간에서 활용하기 용이한 형태로 정제, 가공하여 개방된 양질의 대용량 데이터를 제공합니다.</p>	
<p>분쟁조정신청</p> <p>공공기관의 공공데이터 제공거부 및 제공중단에 관한 분쟁을 조정하기 위한 제도로 국민들이 복잡한 행정소송을 하지 않고 간단한 분쟁조정 절차만으로 데이터를 이용할 수 있도록 지원합니다.</p>	
<p>공공데이터의 시각화</p> <p>공공데이터를 활용하여 다양한 시각화 차트를 만들어 공유할 수 있습니다.</p>	<p>국민참여지도</p> <p>주제에 맞춰 공유하고 싶은 토픽을 지도에 표시하고 공유할 수 있습니다.</p>

공공데이터 포털 이용 방법

STEP 01 홈에서 검색

- 구체적으로 검색조건을 지정하여 검색어를 입력 합니다.
- 인기 검색어를 확인하고 검색해볼 수 있습니다.
- 테마별로 중요한 데이터를 정리해 찾아볼 수 있습니다.

STEP 02 검색결과 확인

- 원하는 데이터를 찾았다면 데이터 목록명을 클릭해보세요. 데이터목록 상세 화면으로 이동합니다.
- 파일데이터와 오픈API에 대해 미리보기 팝업을 지원합니다.

STEP 03 데이터정보확인

- 데이터목록 상세화면에서 정보 확인 및 다운로드가 가능합니다.
- 데이터의 제공 형태에 따라 정보를 제공받을 수 있습니다.
- 현재 게시글을 SNS 서비스로 공유할 수 있습니다.



CSV 파일 소개

CSV 파일이란?

CSV(Comma Separated Value)는 쉼표로 나뉜 값들 저장한 데이터를 의미합니다. CSV는 엑셀에서도 활용할 수 있고, 글꼴과 같은 서식 정보들이 없기 때문에 원형 그대로 가공하기가 좋은 데이터 형식입니다. 텍스트 에디터 등으로 쉽게 만들 수 있다는 것도 장점입니다. CSV 형식의 파일은 대개 다른 응용 프로그램 간에 데이터를 교환할 때 일반적으로 사용됩니다. 엄청난 양의 정보 (연락처 및 고객 데이터)를 저장하는 데이터베이스 프로그램, 분석 소프트웨어 및 기타 응용 프로그램은 대개 CSV 형식을 지원합니다.

공공데이터 파일데이터 사용법

공공데이터의 파일데이터는 일반적으로 연간 업데이트되는 CSV(엑셀) 형태입니다. 공공데이터 포털에서 바로 다운로드 가능하며 종류별 내용별로 창업 등 다양한 비즈니스 모델에 활용이 가능합니다. 필요한 공공데이터를 포털에서 검색 후 활용해보세요!

오픈 API 소개

오픈API란?

오픈API란 누구나 사용할 수 있도록 공개된 API를 말합니다. 데이터를 표준화하고 프로그래밍해 외부 소프트웨어 개발자나 사용자들과 공유하는 프로그램입니다. 개방된 오픈API를 이용해 다양하고 재미있는 서비스나 애플리케이션, 다양한 형태의 플랫폼을 개발할 수 있습니다. *API란? Application Programming Interface의 약자로 응용 프로그램 프로그래밍 인터페이스를 말합니다. 다양한 응용 프로그램에 사용할 수 있는 운영 체제, 혹은 프로그래밍 언어가 제공하는 기능을 제어할 수 있게 만든 인터페이스입니다.

오픈API 사용법

업데이트가 빈번하고 이용자가 많은 대용량 데이터를 제공해야 할 때, 공공데이터 포털을 통한 계정 발급 필요할 때 사용할 수 있습니다. 날씨나 교통 정보 등 실시간 업데이트되는 데이터를 제공할 수 있고, 소프트웨어 개발자나 사용자들이 쉽게 활용할 수 있어 개발 비용 절감, 개발 기간 단축 등 다양한 장점이 있습니다.

02

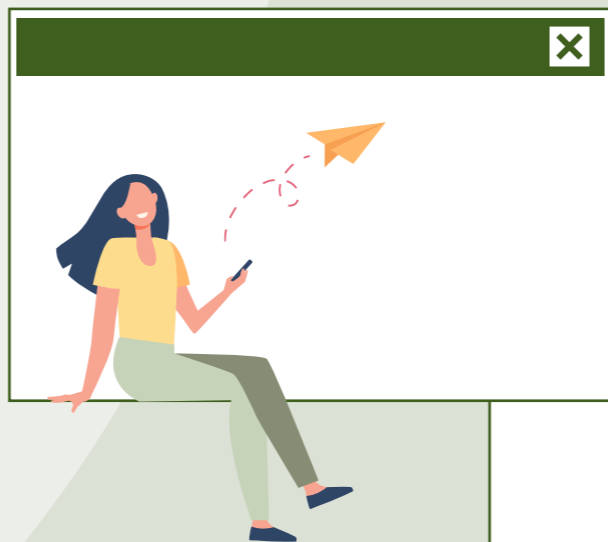

중소벤처기업진흥공단 데이터

1. 중소기업진흥공단 소개
2. 공공데이터포털에 개방된 중진공 데이터



중진공 업무를 이해하면 보유데이터를 알 수 있어요!

중소벤처기업진흥공단(이하 "중진공")은 중소기업의 경쟁력 강화와 지속 성장을 통한 균형발전을 위하여 「중소기업진흥에 관한 법률」 제68조에 근거, 1979년 1월 30일 설립된 기금관리형 준정부기관입니다.

기관명	중소벤처기업진흥공단
설립근거	중소기업진흥법 제68조
설립일자	1979년 01월 30일
기관유형	기금관리형 준정부기관
주무부처	중소벤처기업부
본사위치	경상남도 진주시 동진로

중소벤처기업 창업 및 진흥기금 소개

중소벤처기업 및 진흥기금(이하 "중진기금")은 1978년 설치 이후, 재정의 효율적 운용을 위해 지방중소기업 육성자금 등 정부 부처 및 기관별로 산재된 중기지원 기금이 통합되어 탄생한 중소기업 지원 대표 공공기금입니다. 중진공은 중진기금을 기반으로 민간 금융권이 지원을 기피하는 창업기업·소기업 중심으로 정책 용자를 공급하는 등 경제 안전판 역할을 수행하고 있습니다. 또한 중소기업 인력양성·수출지원·재기지원·기술사업화·청년CEO 육성 등 민간 참여가 어려운 고위험영역을 집중 지원하여 중소기업의 부가가치를 창출하는 원스톱 종합지원기관 입니다.

중소벤처기업창업 및 진흥기금 운영 현황

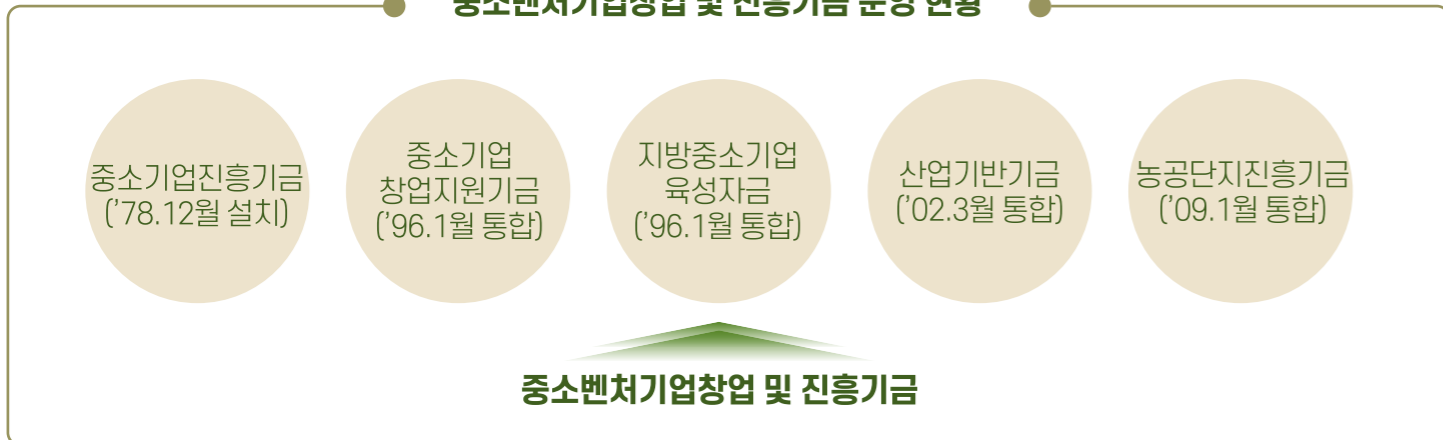

중진공은 중진기금을 기반으로 민간 금융권이 지원을 기피하는 창업기업·소기업 중심으로 정책용자를 공급하는 등 경제 안전판 역할을 수행하고 있습니다. 또한 청년CEO 양성, 투융자복합금융, 구조혁신지원, 재기지원 등 고위험영역을 선도적으로 지원하여 민간참여를 이끌어내고 있습니다.

중소벤처기업진흥공단의 역할



중진공은 양극화 해소를 통해 지속성장 발전을 마련하고, 중소기업업을 경제구조 전환의 주역으로 육성하고자 다양한 사업을 진행하고 있습니다.

주요 사업 안내

주요사업	지원내용					
기업진단	<ul style="list-style-type: none"> 중소벤처기업 애로 분석 및 해결·개선 방안 제시 수요자 중심의 정책사업 맞춤형 연계지원 					
정책자금 융자	<ul style="list-style-type: none"> 미래성장성이 높은 중소기업 대상 정책자금 투·융자 지원 공정경제 실현 및 혁신성장 촉진중소벤처기업 안전판 강화 					
	<table border="1"> <thead> <tr> <th>융자지원</th> <th>투융자복합금융</th> <th>기업진단</th> </tr> </thead> <tbody> <tr> <td> <ul style="list-style-type: none"> 혁신창업사업화자금 신성장기반자금 긴급경영안정자금 신시장진출지원자금 재도약지원자금 매출채권팩토링 </td> <td> <ul style="list-style-type: none"> 성장공유형 대출 스케일업금융 모태조합출자 </td> <td> <ul style="list-style-type: none"> 정책자금지원성과향상 구조혁신지원 </td> </tr> </tbody> </table>	융자지원	투융자복합금융	기업진단	<ul style="list-style-type: none"> 혁신창업사업화자금 신성장기반자금 긴급경영안정자금 신시장진출지원자금 재도약지원자금 매출채권팩토링 	<ul style="list-style-type: none"> 성장공유형 대출 스케일업금융 모태조합출자
융자지원	투융자복합금융	기업진단				
<ul style="list-style-type: none"> 혁신창업사업화자금 신성장기반자금 긴급경영안정자금 신시장진출지원자금 재도약지원자금 매출채권팩토링 	<ul style="list-style-type: none"> 성장공유형 대출 스케일업금융 모태조합출자 	<ul style="list-style-type: none"> 정책자금지원성과향상 구조혁신지원 				
글로벌화 및 수출마케팅 지원	<ul style="list-style-type: none"> 수출성장단계별 맞춤형 연계지원 온라인 수출 및 해외직접판매 활성화 지원 해외진출 촉진을 위한 국제협력 강화 및 거점 확대 					
	<table border="1"> <thead> <tr> <th>수출마케팅 지원</th> <th>온라인수출 지원</th> <th>글로벌화 진단</th> </tr> </thead> <tbody> <tr> <td> <ul style="list-style-type: none"> 수출바우처 지역중소기업 수출마케팅 청년 글로벌마케터 글로벌 조달마케터 </td> <td> <ul style="list-style-type: none"> 온라인 수출플랫폼 전자상거래수출시장 진출지원 </td> <td> <ul style="list-style-type: none"> 글로벌화 지원플랫폼 글로벌협력 기반구축 APEC중소기업 혁신센터 해외지사화 해외기술교류 </td> </tr> </tbody> </table>	수출마케팅 지원	온라인수출 지원	글로벌화 진단	<ul style="list-style-type: none"> 수출바우처 지역중소기업 수출마케팅 청년 글로벌마케터 글로벌 조달마케터 	<ul style="list-style-type: none"> 온라인 수출플랫폼 전자상거래수출시장 진출지원
수출마케팅 지원	온라인수출 지원	글로벌화 진단				
<ul style="list-style-type: none"> 수출바우처 지역중소기업 수출마케팅 청년 글로벌마케터 글로벌 조달마케터 	<ul style="list-style-type: none"> 온라인 수출플랫폼 전자상거래수출시장 진출지원 	<ul style="list-style-type: none"> 글로벌화 지원플랫폼 글로벌협력 기반구축 APEC중소기업 혁신센터 해외지사화 해외기술교류 				

주요사업	지원내용			
인력양성 및 창업·기술지원	<p>인력양성</p> <ul style="list-style-type: none"> 인력난 해소를 위한 맞춤형 인력 유입·양성·장기 재직 유도 내일채움공제로 기업-근로자간 상생 견인 스마트공장 배움터 운영 등 혁신성장 지원 <p>창업·기술지원</p> <ul style="list-style-type: none"> 중소벤처기업 창업·성장 원스톱 지원 미래 성장동력 확보를 위한 청년 CEO 육성 중소벤처기업 현장의 경영애로 해소 및 사업화 지원 			
	<table border="1"> <thead> <tr> <th>인력양성</th> <th>창업</th> </tr> </thead> <tbody> <tr> <td> <ul style="list-style-type: none"> 산학연계 인력 양성 중소기업 인식개선 및 성과 공유 기업인력애로센터 연수 내일채움공제 </td> <td> <ul style="list-style-type: none"> 창업성공 패키지 </td> </tr> </tbody> </table>	인력양성	창업	<ul style="list-style-type: none"> 산학연계 인력 양성 중소기업 인식개선 및 성과 공유 기업인력애로센터 연수 내일채움공제
인력양성	창업			
<ul style="list-style-type: none"> 산학연계 인력 양성 중소기업 인식개선 및 성과 공유 기업인력애로센터 연수 내일채움공제 	<ul style="list-style-type: none"> 창업성공 패키지 			
지역산업 혁신	<ul style="list-style-type: none"> 지역별 특화산업 및 혁신거점 육성으로 지역경제를 활성화 지역균형발전 실현을 지원 			
	<table border="1"> <thead> <tr> <th colspan="2">지역산업 혁신 사업</th> </tr> </thead> <tbody> <tr> <td> <ul style="list-style-type: none"> 지역주력산업 성장촉진 프로젝트 규제자유특구 중소기업 혁신 바우처 </td> <td> <ul style="list-style-type: none"> 중소기업 기술 사업화 역량강화 레저장비 산업 개발지원 </td> </tr> </tbody> </table>	지역산업 혁신 사업		<ul style="list-style-type: none"> 지역주력산업 성장촉진 프로젝트 규제자유특구 중소기업 혁신 바우처
지역산업 혁신 사업				
<ul style="list-style-type: none"> 지역주력산업 성장촉진 프로젝트 규제자유특구 중소기업 혁신 바우처 	<ul style="list-style-type: none"> 중소기업 기술 사업화 역량강화 레저장비 산업 개발지원 			

데이터 분류체계별 현황

분류 체계	개방데이터 건수
교육 - 교육일반	3 건
교육 - 평생·직업교육	3 건
산업·통상·중소기업 - 무역및투자유치	9 건
산업·통상·중소기업 - 산업·중소기업일반	185 건
산업·통상·중소기업 - 산업금융	23건
산업·통상·중소기업 - 산업진흥·고도화	17 건
일반공공행정 - 일반행정	5 건
일반공공행정 - 재정·금융	3 건
합계	총 248 건

2022-07-30 기준

데이터 형식별 현황

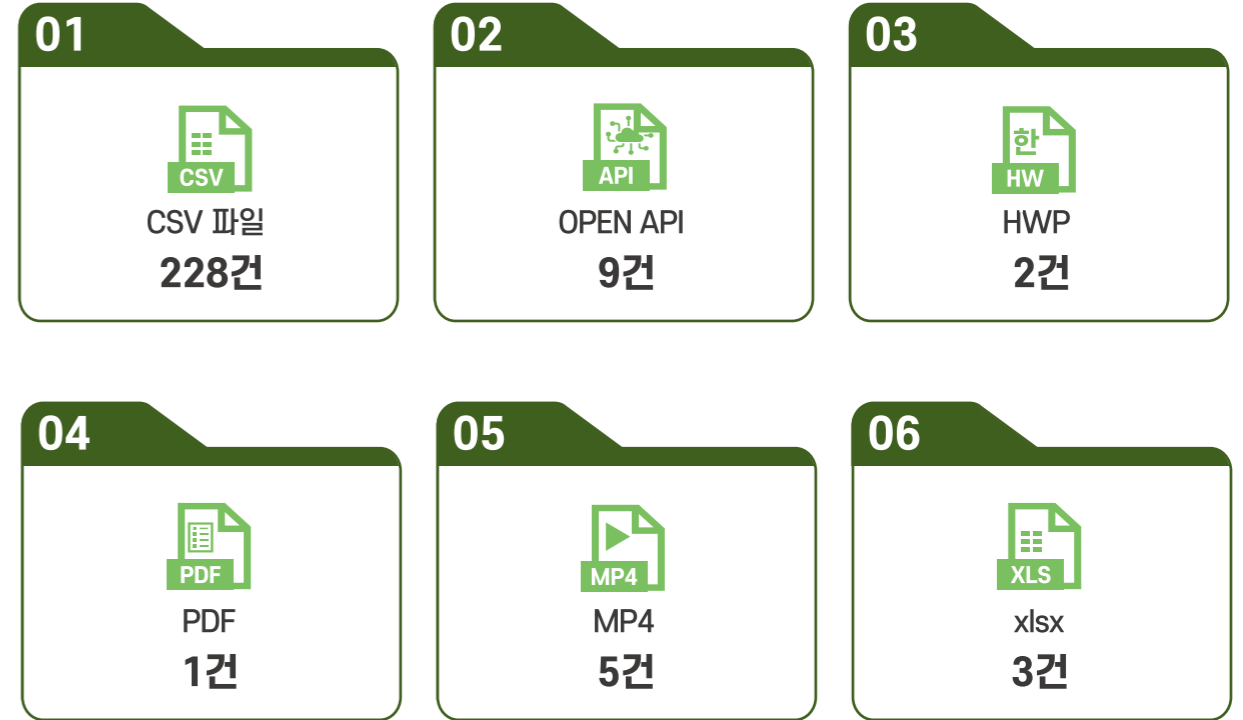

03



보석같은 중진공 데이터 BEST 10

1. 소개할 중진공 데이터
2. 이용가이드
3. 기 개방 데이터 BEST 5
4. 신규 개방 데이터 BEST 5

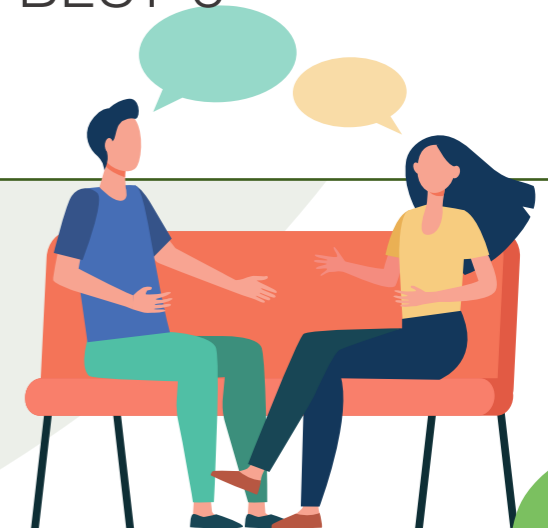

소개할 중진공 데이터

01. 기 개방 데이터 BEST 5

기 개방된 중진공의 데이터는 총 248건이 있습니다. 중진공의 데이터를 통해 사회적·경제적 가치 확산으로 이어질 수 있는 데이터 목록을 선정했습니다. 이용자들의 데이터 활용도를 높일 수 있도록 소개하고자 합니다.

데이터 목록
✕

- 01 코로나 19 피해기업 지원 현황
- 02 내일채움공제 중도해지 사유별 현황
- 03 비대면(언택트)분야 벤처인증기업 현황
- 04 비대면 기술 보유 기업의 기술사업화 유형분류 및 사업화 가능성 진단 결과
- 05 수출인큐베이터 입주 현황

02. 신규개방 데이터 BEST 5

'22년 중진공은 13개 부서별로 각 3개 이상의 신규데이터를 개방하였고, 또 앞으로 개방이 예정되어 있습니다. 신규데이터 중 중진공의 핵심가치와 사회현안에 관련된 데이터를 선정하여 이용자들의 활용도를 높일 수 있도록 데이터를 소개하고자 합니다.

데이터 목록
✕

- 01 일자리매칭플랫폼 구인기업 목록
- 02 최근 3개년 해외지사화사업 지원기업 해외 지역별 현황 데이터 3종 SET
- 03 재창업자금 지원 현황
- 04 여성기업 지원 실적 현황
- 05 '규제자유특구 참여기업과 함께하는 벤처투자 로드쇼' 참여기업 리스트

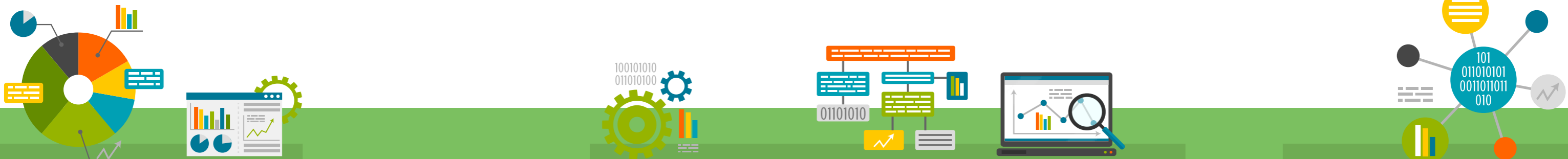

이용가이드

상세한 데이터 설명과 활용방안을 참고하여 중진공의 개방데이터를 활용해보세요.
공공데이터 포털(data.go.kr)에서 다운 받을 수 있습니다.



1 데이터 기본정보

데이터에 대한 기본 정보를 담고 있는 메타데이터 정보입니다. 다른 데이터를 설명하는 데이터로, 데이터 검색 시, 키워드를 활용하여 손쉽게 데이터를 조회할 수 있습니다. 공공데이터 포털에서 제공하는 메타데이터 요소는 다음과 같습니다.

Page_URL, 제공기관유형, 분류체계, 상세분류체계, 제공기관, 확장자, 파일이름, 파일데이터명, 조회수, 다운로드수, 주기성 데이터수, 등록일, 수정일, 관리부서명, 보유 근거, 수집방법, 업데이트 주기, 차기 등록 예정일, 매체유형, 전체 행, 데이터한계, 키워드, 제공형태, URL, 설명, 기타 유의사항, 비용부과유무, 비용부과기준 및 단위, 이용허락범위

1 데이터 기본정보

데이터 명	중소벤처기업진흥공단_내일채움공제 중도해지 사유별 현황
분류체계	산업·통상·중소기업 - 산업금융
관리부서명	성과보상처
관리부서 연락처	055-751-2992
업데이트 주기	연간
차기 등록 예정일	2023년 8월 13일 예정
매체유형	텍스트
전체 행	30
확장자	CSV, XML, JSON
공공데이터 포털키워드	내일채움공제, 청년채직자내일채움공제, 중도해지
제공형태	공공데이터포털에서 다운로드(원문파일등록)
필드명	연번, 사업자번호, 상호, 대표자명, 주소, 주생산물, 선정일, 유효기간, 종료일

2 데이터 미리보기

내일채움공제구분	사유	구분
일반	중소기업의 채입 또는 해산	3
일반	부담한 채입조정, 불공정 계약해지	3
일반	광고사기 등 기업사유에 의한 퇴직	3
일반	경제적 부담(가업)	3
일반	연속 6개월 이상 미납(가업)	3
일반	기타(가업)	3
일반	창업에 관한 퇴직	4
일반	이직에 관한 퇴직	4
일반	학업에 관한 퇴직	4

데이터에 대한 샘플을 확인할 수 있습니다.
개방예정인 데이터는 개방 이후 확인 가능합니다.

2 데이터 미리보기

3 데이터 설명

데이터에 대한 자세한 설명을 담고 있습니다. 특히 중진공의 정책과 관련된 데이터는 정책 개념 설명을 통해 어떤 정책을 통해 발생하게 된 데이터인지 상세하게 설명하여 처음 접하는 사람도 이해할 수 있도록 작성하였습니다. 데이터 활용 시, 자세한 설명을 통해 내가 원하는 데이터인지 파악하고 데이터 이용 목적에 맞게 활용할 수 있습니다.

3 데이터 설명

내일채움공제는 중소벤처기업진흥공단이 「중소기업 인력지원 특별법」에 따라 중소기업의 '핵심인력 장기 재직'과 '우수인력 유입'을 위하여 운영하는 정책입니다. 중소(중견)기업 사업주와 핵심인력(재직근로자)이 공동으로 적립한 공제금을 가입기간(5년)에 따라 장기 재직한 핵심인력(재직근로자)에게 성과보상금 형태로 지급하게 됩니다.

우수 인력의 중소기업 취업 기피 및 잦은 이직은 중소기업 생산성 저하로 연결되는 문제가 발생하게 됩니다. 낮은 임금·낮은 복지·낮은 인식이 인력 난·이직 난·생산력 난으로 이어지는 악순환이 계속됨에 따라 우수인력의 장기 재직을 유도할 수 있는 방안으로 내일채움공제 제도가 추진되었습니다.

본 공제 제도는 는 중소기업의 핵심인력에 대한 인센티브, 복지혜택 등을 강화하여 장기재직 할 수 있는 환경을 조성하고 중장기 우리경제를 이끌어 갈 핵심인재(기업인) 육성을 목표로 추진하고 있습니다.

4 연계 데이터 목록

no	데이터 목록 명
1	중소벤처기업진흥공단_내일채움공제 가입 및 해지 현황
2	중소벤처기업진흥공단_판매채널별 내일채움공제 가입현황
3	중소벤처기업진흥공단_중견기업별 내일채움공제 가입자수 현황
4	중소벤처기업진흥공단_내일채움공제 가입기업 연도별 업종별 현황
5	중소벤처기업진흥공단_내일채움공제 가입기업 연도별 업력별 현황
6	중소벤처기업진흥공단_청년채직자 내일채움공제 가입자 근속기간 현황
7	중소벤처기업진흥공단_내일채움공제 가입기업 매출액별 가입자수 현황
8	중소벤처기업진흥공단_내일채움공제 홈페이지 사용만족도 조사결과

데이터 활용 시 연계하여 활용할 수 있는 데이터 목록입니다. 공공데이터는 여러 데이터를 연결하여 융·복합 할 때 그 가치가 배가 됩니다. 융·복합된 데이터를 세상의 문제를 해결할 수 있는 열쇠로 사용할 수 있습니다.

4 연계 데이터 목록

01 코로나19 피해기업 지원 현황

기 개방 데이터

1 데이터 기본정보

데이터 명	중소벤처기업진흥공단_코로나19 피해기업 지원현황
분류체계	산업·통상·중소기업 - 산업금융
관리부서 명	기업금융처 자금운용팀
관리부서 연락처	055-751-9560
업데이트 주기	연간
차기 등록 예정일	2022년 11월 05일
매체유형	텍스트
전체 행	4273
확장자	CSV, XML, JSON
공공데이터 포털키워드	코로나19, 코로나 피해 중소기업, 코로나 피해기업지원
제공형태	공공데이터포털에서 다운로드(원문파일등록)
필드명	일련번호, 지역, 업력, 대출년도, 대출금액(백만원), 업종

2 데이터 미리보기

일련번호	지역	업력	대출년도	대출금액(백만원)
1	전북	15년미만	2021	50
2	전남	20년이상	2021	100
3	인천	5년미만	2021	200
4	인천	10년미만	2021	100
5	인천	20년미만	2021	150
6	경북	5년미만	2021	200
7	경북	15년미만	2021	100
8	경기	20년미만	2021	50
9	경북	3년미만	2021	200

3 데이터 설명

중소벤처기업진흥공단은 신종 코로나바이러스 감염증(코로나19)으로 갑작스런 위기에 빠진 중소기업들에 정책자금을 동원해 급한 불을 끄는 소방수 역할을 해오고 있습니다. 해당 데이터는 중소기업부 정책자금 운용계획 공고 기준에 따른 코로나 19 피해 중소기업 자금지원 현황에 대한 데이터 입니다. 중소기업의 위기를 함께 극복하고 미래를 위한 준비를 병행하고 있는 중진공의 코로나19 피해기업 정책자금 지원 현황을 확인해보세요.

코로나19 피해기업 지원을 위한 정책자금 종류로는 긴급경영안정자금(일시적경영애로), 코로나19 고용유지플러스 자금이 있습니다. 아래의 관련 내용을 참고해보세요.

코로나19 피해 기업 정책자금

긴급경영안정자금(일시적 경영애로)

- 신청요건 : 코로나19 관련 피해 중소기업 중 매출액 또는 영업이익이 10%이상 감소 기업
- 대출한도 : (운전자금) 10억원 이내 (3년간 15억원 이내)
- 대출기간 : (운전자금) 5년 이내 (거치기간 : 2년이내)

코로나19 고용유지플러스 자금

- 신청요건 : 코로나19 피해로 인해 매출액이 30%이상 감소한 기업
- 지원 내용 : 대출 후 1년 간 고용인원이 감소하지 않는 경우 2.15%의 대출금리를 2년차부터 만기까지 1% 초저금리로 인하

4 연계 데이터 목록

no	데이터 목록 명
1	중소벤처기업진흥공단_정책자금 자금종류별 용자 현황
2	중소벤처기업진흥공단_코로나19 피해기업 지원현황
3	중소벤처기업진흥공단_정책자금 용자규모
4	중소벤처기업진흥공단_정책자금 자금종류별 금리

02 내일채움공제 중도해지 사유별 현황

기 개방 데이터

1 데이터 기본정보

데이터 명	중소벤처기업진흥공단_내일채움공제 중도해지 사유별 현황
분류체계	산업·통상·중소기업 - 산업금융
관리부서 명	성과보상처
관리부서 연락처	055-751-2992
업데이트 주기	연간
차기 등록 예정일	2023년 8월 13일 예정
매체유형	텍스트
전체 행	30
확장자	CSV, XML, JSON
공공데이터 포털키워드	내일채움공제, 청년재직자내일채움공제, 중도해지
제공형태	공공데이터포털에서 다운로드(원문파일등록)
필드명	연번, 사업자번호, 상호, 대표자명, 주소, 주생산품, 선정일, 유효기간, 종료일

2 데이터 미리보기

내일채움공제구분	사유
일반	중소기업의 폐업 또는 해산
일반	부당한 임금조정, 불공정 계약파기
일반	권고사직 등 기업사유에 의한 퇴직
일반	경제적 부담(기업)
일반	연속 6개월 이상 미납(기업)
일반	기타(기업)
일반	창업에 의한 퇴직
일반	이직에 의한 퇴직
일반	학업에 의한 퇴직

3 데이터 설명

내일채움공제는 중소기업진흥공단이 「중소기업 인력지원 특별법」에 따라 중소기업의 '핵심인력 장기 재직'과 '우수인력 유입'을 위하여 운영하는 정책입니다. 중소(중견)기업 사업주와 핵심인력(재직근로자)이 공동으로 적립한 공제금을 가입기간(5년)에 따라 장기 재직한 핵심인력(재직근로자)에게 성과보상금 형태로 지급하게 됩니다.

우수 인력의 중소기업 취업 기피 및 잦은 이직은 중소기업 생산성 저하로 연결되는 문제가 발생하게 됩니다. 낮은 임금·낮은 복지·낮은 인식이, 인력 난·이직 난·생산력 난으로 이어지는 악순환이 계속됨에 따라 우수인력의 장기 재직을 유도할 수 있는 방안으로 내일채움공제 제도가 추진되었습니다.

본 공제 제도는 는 중소기업의 핵심인력에 대한 인센티브, 복지혜택 등을 강화하여 장기 재직 할 수 있는 환경을 조성하고 중장기 우리경제를 이끌어 갈 핵심인재(기업인) 육성을 목표로 추진하고 있습니다.

4 연계 데이터 목록

no	데이터 목록 명
1	중소벤처기업진흥공단_내일채움공제 가입 및 해지 현황
2	중소벤처기업진흥공단_판매채널별 내일채움공제 가입현황
3	중소벤처기업진흥공단_중견기업별 내일채움공제 가입자수 현황
4	중소벤처기업진흥공단_내일채움공제 가입기업 연도별 업종별 현황
5	중소벤처기업진흥공단_내일채움공제 가입기업 연도별 업력별 현황
6	중소벤처기업진흥공단_청년재직자 내일채움공제 가입자 근속기간 현황
7	중소벤처기업진흥공단_내일채움공제 가입기업 매출액별 가입자수 현황
8	중소벤처기업진흥공단_내일채움공제 홈페이지 사용만족도 조사결과

03 비대면(언택트)분야 벤처인증기업 현황

기 개방 데이터

1 데이터 기본정보

데이터 명	중소벤처기업진흥공단 비대면(언택트)분야 벤처인증기업 현황
분류체계	산업·통상·중소기업 - 산업·중소기업일반
관리부서 명	중소기업연수원
관리부서 연락처	031-490-1301
업데이트 주기	연간
차기 등록 예정일	2022년 11월 18일 예정
매체유형	텍스트
전체 행	3583
확장자	CSV, XML, JSON
공공데이터 포털키워드	중진공, 벤처인증기업, 비대면
제공형태	공공데이터포털에서 다운로드(원문파일등록)
필드명	번호, 업종명, 지역, 벤처인증일자, 벤처인증유형, 세부업종, 주생산품

2 데이터 미리보기

번호	업종명	지역	벤처인증일자	벤처인증유형	세부업종	주생산
1	정보처리S/W	서울	2021-01-02	기술평가보증기업(기금)	응용 소프트웨어 개발 및 공급업	호텔·운
2	정보처리S/W	대구	2021-01-02	연구개발유형	유선 온라인 게임 소프트웨어 개발 및 공급업	PC게임
3	정보처리S/W	경기	2021-01-03	기술평가보증기업(기금)	컴퓨터시스템 통합 자문 및 구축 서비스업	보안솔
4	정보처리S/W	대구	2021-01-03	기술평가보증기업(기금)	컴퓨터 프로그래밍 서비스업	웹스케
5	정보처리S/W	세종	2021-01-03	연구개발유형	응용 소프트웨어 개발 및 공급업	피부 영
6	정보처리S/W	경기	2021-01-03	기술평가보증기업(기금)	컴퓨터 프로그래밍 서비스업	보안소
7	정보처리S/W	서울	2021-01-04	기술평가보증기업(기금)	응용 소프트웨어 개발 및 공급업	소프트
8	연구개발서비스	대전	2021-01-04	기술평가보증기업(기금)	의학 및 약학 연구개발업	유전자
9	정보처리S/W	경기	2021-01-04	기술평가보증기업(기금)	응용 소프트웨어 개발 및 공급업	건물산

3 데이터 설명

중소벤처기업진흥공단의 벤처기업 평가기업 중 비대면(언택트)분야에 종사중인 기업의 현황을 파악할 수 있도록 해당 데이터를 개방했습니다. 중진공은 '21년 2월 12일 벤처기업육성에 관한 특별조치법 전면시행에 따라 벤처기업 전문평가기관으로서 벤처 '확인' 업무에서 벤처 '평가' 업무로 전환하여 운영하고 있습니다.

중진공 기업평가체계란

- 창업초기 및 담보력이 취약한 중소기업 지원을 위해 기술사업성 중심의 평가기준으로 운영합니다. '10년부터 기술성 및 사업성 평가결과를 기본등급으로 하는 체제로 전면 개편하였고, '21년부터 시평가를 도입하여 시행하고 있습니다.
- 일반 금융기관의 재무건전성, 신용도 위주의 신용등급 체계와 달리 미래성장가능성 중심의 기업평가등급 체계로 운영합니다.
- 기업평가 시 업종별 기술전문가 등이 현장중심의 실태조사를 통해 기술사업성에 대하여 전문적으로 평가를 진행합니다.

4 연계 데이터 목록

no	데이터 목록 명
1	중소벤처기업진흥공단_정책자금 지원기업 중 우수 비대면기반기술 영위기업 현황
2	중소벤처기업진흥공단_비대면 기술보유 기업의 기술사업화 유형 분류 및 사업화 가능성 진단 결과

04 비대면 기술 보유 기업의 기술사업화 유형분류 및 사업화 가능성 진단 결과

기 개방 데이터

1 데이터 기본정보

데이터 명	중소벤처기업진흥공단_비대면 기술 보유기업의 기술사업화 유형분류 및 사업화 가능성 진단 결과
분류체계	산업·통상·중소기업 - 산업·중소기업일반
관리부서 명	스마트진단기술처
관리부서 연락처	055-751-9254
업데이트 주기	연간
차기 등록 예정일	2022년 10월 26일 예정
매체유형	텍스트
전체 행	37
확장자	CSV, XML, JSON
공공데이터 포털키워드	기술사업화, 비대면, 기업진단
제공형태	공공데이터포털에서 다운로드(원문파일등록)
필드명	업체명, 종업원수, 지역, 비대면 신청기술, 진단결과, 추가 지원내용

2 데이터 미리보기

업체명	종업원수	지역	비대면 신청기술	진단결과
코****	12	대구광역시	정보보안	TC
유****	3	경상북도	빅데이터, AI	TC
디****	31	경상북도	가상현실 (AR/VR)	MC
아****	13	대전	사물인터넷(IoT)	MC
이****	62	대전	가상현실 (AR/VR)	TC
현****	6	충남	사물인터넷(IoT)	MC
엠****	5	전라남도	콘텐츠	해당없음
습****	5	광주광역시	지능형/자세대 반도체	MC
솔****	4	전라북도	드론 무인기, 자율자	해당없음

3 데이터 설명

중진공은 중소기업기술사업화 역량강화사업을 추진하고 있습니다. 중소기업기술사업화 역량강화사업이란 사업화 되지 않은 기술 및 특허를 보유한 중소기업을 대상으로 사업화 진단을 통해 사업화 지원, 기능개선(R&D), 기술이전 등의 종합지원하여 사업화 성공률을 제고하는 사업입니다. 해당 데이터는 그 중 비대면 기술 보유기업의 기술사업화 가능성 진단 결과 및 지원내용의 데이터 입니다.

비대면 기술 보유기업의 진단결과 사업화 유형분류에 따른 지원항목 및 내용

- T(Technology) 기술완성도, M(Marketability) 시장성, C(Capability)사업화 역량
 - ① TC(사업화유망기업) - 시장검증 및 사업화기획 - 시장검증(시제품제작, 성능테스트, 시장테스트), 사업화기획(전문가 멘토링을 통한 새로운 비즈니스 모델 기획)
 - ② MC(기술강화추진기업) - 시장친화형 기능개선 - 상용화를 위한 기능개선, 성능향상 등을 위한 R&D 지원
 - ③ TM(사업화기술보유기업) - 기술이전 - 한국산업기술진흥원의 NTB(기술은행)에 등록하여 이전기술에 대한 홍보 추진
- 시장친화형기능개선 : 상용화를 위한 기능개선, 성능향상 등을 위한 추가 R&D 지원

4 연계 데이터 목록

no	데이터 목록 명
1	중소벤처기업진흥공단_중소기업 컨설팅지원사업 지원성과
2	중소벤처기업진흥공단_중소기업컨설팅지원사업 연도별 사업 지원예산 규모
3	중소벤처기업진흥공단_비대면(연택트)분야 벤처인증기업 현황

05 수출인큐베이터 입주 현황

기 개방 데이터

1 데이터 기본정보

데이터 명	중소벤처기업진흥공단_수출인큐베이터 입주 현황
분류체계	산업·통상·중소기업 - 산업·중소기업일반
관리부서 명	글로벌사업처
관리부서 연락처	055-751-9684
업데이트 주기	연간
차기 등록 예정일	2023년 8월 5일 예정
매체유형	텍스트
전체 행	23
확장자	CSV, XML, JSON
공공데이터 포털키워드	수출인큐베이터, 입주, 현황
제공형태	공공데이터포털에서 다운로드(원문파일등록)
필드명	국가, 지역, 규모, 입주중, 입주 준비중, 소계, 공실, 예비, 신청

2 데이터 미리보기

국가	지역	규모	입주중	입주 준비중	소계
미국	시애틀	7	3	2	5
인도	뉴델리	14	9	2	11
싱가포르	싱가포르	8	7	0	7
중국	베이징	17	8	6	14
중국	상하이	22	15	5	20
중국	광저우	14	6	3	9
중국	시안	7	2	1	3
중국	충칭	8	3	4	7
미국	뉴욕	19	12	5	17

3 데이터 설명

수출인큐베이터는 중소벤처기업의 기존 수출대행기관을 활용한 수출한계를 극복하고, 독자적 수출능력 배양을 위해 현지 주요 교역 거점에 진출을 원하는 중소벤처기업이 조기 정착할 수 있도록 지원합니다. 미국, 유럽, 중국 등 해외 주요 교역 중심지에 수출인큐베이터를 설치하고, 사무공간 및 공동 회의실을 제공합니다. 또한, 현지 마케팅 전문가, 법률/회계고문의 자문 등으로 중소기업이 해외 진출 초기의 위험부담을 경감하고 조기 정착할 수 있도록 지원함으로써 해외시장 진출과 수출 확대를 촉진할 수 있는 사업입니다.

중소벤처기업진흥공단의 '수출인큐베이터 입주 현황'을 통해 국가/지역별 인큐베이터 입주 현황(입주, 입주 준비중 공실, 예비, 신청)을 파악할 수 있습니다.

4 연계 데이터 목록

no	데이터 목록 명
1	중소벤처기업진흥공단_수출인큐베이터별 신청 및 입주 현황
2	중소벤처기업진흥공단_수출인큐베이터 현황

01 일자리매칭플랫폼 구인기업 목록

신규 개방 데이터

1 데이터 기본정보

데이터 명	중소벤처기업진흥공단_일자리매칭플랫폼 구인기업 목록
분류체계	산업·통상·중소기업 - 산업·중소기업일반
관리부서 명	기업인력지원처
관리부서 연락처	055-751-9864
업데이트 주기	연간
차기 등록 예정일	2023년 5월 13일 예정
매체유형	텍스트
전체 행	32569
확장자	CSV, XML, JSON
공공데이터 포털키워드	기업인력애로센터, 취업매칭, 일자리매칭플랫폼
제공형태	공공데이터포털에서 다운로드(원문파일등록)
필드명	기업명, 사업자번호, 주소, 기업규모, 종업원수, 공고명, 공고등록일

2 데이터 미리보기

기업명	사업자번호	주소	기업규모	종업원수	공고명
삼정공업(주)	5058134891	경상북도 경주시 외동읍 제내사일길 59-125 (제내리)	중소기업	37	(스마트 제조기업 일
협신하이드로릭	6098119886	경상남도 창원시 성산구 봉남로 500 (주)협신하이드로릭 협신하이드로릭	중소기업	39	생산업무보조_협신하
(유)대신건설	4038139611	전라북도 익산시 부송로 187	중소기업	3	** 경리 사무원 채용
삼일정종병원	6089078278	경상남도 창원시 마산합포구 3-15대로 162 삼일정종병원	중소기업	105	병원 신입사원 직원
부극정밀	6158537719	경상남도 창원시 성산구 정동로62번길 56-28 주식회사희성화학	중소기업	6	생산직 사원(조립,포
가람이노션 주식회사	1258177414	경기도 평택시 서탄면 장동2길 22-4 (장동리)	중소기업	40	** 금속 기계 가공품

3 데이터 설명

중소벤처기업진흥공단은 체계적인 기업 및 구직자의 도우미 역할을 수행하고자 토달솔루션을 제공하는 기업인력애로센터를 운영하고 있습니다.

- ✓ '기업인력애로센터'는 중소기업 입장에서 인력애로를 해소할 수 있도록 지원하는 원-스탑 지원 사업입니다. 중진공은 현장 실태조사 등을 통해 구인애로 기업을 발굴하고, 채용조건을 확인하여 특성화고, 전문대, 직업전문학교 졸업생, 청년장병 등의 구직자와 맞춤형 취업 매칭을 진행하고 있습니다. 2017년 시범사업을 시작으로 현재 전국 17개 기업인력애로센터가 개소 되어, 기업의 구인 수요를 상시 발굴 또는 접수하여 실시간 일자리 매칭을 지원합니다.
- ✓ '일자리매칭플랫폼'은 중소기업 구인난 해소 및 구직자 맞춤 서비스를 선도하는 일자리 센터로서 중소기업 구인난 및 우수인력의 중소기업 취업기회가 이어지고 있는 상황에서 사람 중심의 일자리 창출을 주도하고, 소통과 협력으로 중소기업 인력난 해소와 함께 구직자의 맞춤 취업 활성화를 지원하는 플랫폼입니다.

해당 데이터는 기업인력애로센터 일자리매칭플랫폼(<https://job.kosmes.or.kr>)에 중소기업 취업희망 구직자를 모집하기 위한 채용공고 게시 목록을 정리한 데이터입니다.

4 연계 데이터 목록

no	데이터 목록 명
1	중소벤처기업진흥공단_기업인력애로센터 현황
2	중소벤처기업진흥공단_기업인력애로센터 취업매칭 실적
3	중소벤처기업진흥공단_중소기업 특성화고 인력양성사업 참여학교 현황
4	중소벤처기업진흥공단_현장코칭 숙련인력 양성사업 참여기업 정보
5	중소벤처기업진흥공단_대학연계중소기업인력양성사업 참여대학 명단
6	중소벤처기업진흥공단_인재육성형 중소기업 지정기업 명단

02 최근 3개년 해외지사화사업 지원기업 해외 지역별 현황 데이터 3종 세트

신규 개방 데이터

1 데이터 기본정보

데이터 명	중소벤처기업진흥공단_최근 3개년 해외지사화사업 입주기업 지역별 업종(19~21)
필드명	국가(지역), 거점명, 표준산업분류코드(KSIC), 제조업, 가공업, 도매업, 서비스업, 디자인업
데이터 명	중소벤처기업진흥공단_최근 3개년 해외지사화사업 입주기업 지역별 업력(19~21)
필드명	국가(지역), 거점명, 3년 미만, 3년이상 5년 미만, 5년 이상 10년 미만, 10년 이상
데이터 명	중소벤처기업진흥공단_최근 3개년 해외지사화사업 입주기업 지역별 수출액(19~21)
필드명	국가(지역), 거점명, 수출실적 없음, 1만불 미만, 1만불 이상 3만불 미만, 3만불 이상 5만불 미만, 5만불 이상
분류체계	산업·통상·중소기업 - 산업·중소기업일반
관리부서 명	글로벌지원처
관리부서 연락처	055-751-9864
업데이트 주기	연간
등록 예정일	2022년 09월 30일 예정
매체유형	텍스트
전체 행	미정
확장자	CSV
제공형태	공공데이터포털에서 다운로드(원문파일등록)

2 데이터 미리보기

서비스 예정일: 9월 30일

중소벤처기업진흥공단_최근 3개년 해외지사화사업 입주기업 지역별 업종(19~21)				
국가(지역)	거점명	표준산업분류코드	제조업	가공업
중소벤처기업진흥공단_최근 3개년 해외지사화사업 입주기업 지역별 업력(19~21)				
국가(지역)	거점명	3년 미만	3년이상 5년미만	5년이상10년미만
중소벤처기업진흥공단_최근 3개년 해외지사화사업 입주기업 지역별 수출액(19~21)				
국가(지역)	거점명	수출실적 없음	1만불 미만	1만불 이상 3만불 미만

3 데이터 설명

해외진출을 추진하는 중소기업들의 업종별 통계를 제공함으로써 해외진출 예정기업의 해외진출전략 수립시 참고자료로 제공하기 위한 데이터입니다
 '해외지사화사업은 해외에 지사를 설치할 여력이 부족한 중소·중견기업을 위해 현지사무소를 갖춘 공공·민간기관(KOTRA, OKTA, 중진공)이 지사 역할을 대행하여 수출을 지원하는 사업입니다
 3개 기관의 유사사업(대한무역투자진흥공사KOTRA-지사화사업, 중소기업진흥공단KOSME-민간네트워크 활용사업, 세계한인무역협회OKTA-글로벌 마케터)을 통합('17년)하여 기업이 자유롭게 희망 서비스, 진출지역, 수행기관을 선택하여 신청하실 수 있도록 선택의 폭을 확대하였고 신청기업의 수출역량 및 주요품목에 대한 해외시장성을 종합적으로 평가하여 선정합니다
 모집대상 : 국내 사업자등록번호를 보유하고 있는 중소·중견기업

4 연계 데이터 목록

no	데이터 목록 명
1	중소벤처기업진흥공단_해외민간네트워크 기업 현황
2	중소벤처기업진흥공단_해외 전략 네트워크 현황
3	중소벤처기업진흥공단_최근 3개년 수출비 입주기업 지역별 업종_현황

03 재창업자금 지원현황

신규 개방 데이터

1 데이터 기본정보

데이터 명	중소벤처기업진흥공단_재창업자금 지원_현황
분류체계	산업·통상·중소기업 - 산업·중소기업일반
관리부서 명	재도약성장처
관리부서 연락처	055-751-9624
업데이트 주기	연간
등록 예정일	2022년 9월 30일 예정
매체유형	텍스트
전체 행	미정
확장자	CSV
제공형태	공공데이터포털에서 다운로드(원문파일등록)
필드명	지원기업 별 지역, 업종, 업력

2 데이터 미리보기

서비스 예정일: 9월 30일

X		
지원기업 별 지역	업종	업력

3 데이터 설명

재창업자금은 성실 실패기업인에 대하여 신용회복과 재창업에 필요한 운전 및 시설자금을 지원하는 사업입니다. 사업실패로 한국신용정보원의 “일반신용정보관리규약”에 따라 ‘연체 등’ 신용도 판단정보 및 ‘공공정보’의 정보가 등재(등록 및 해제 사실)되어 있거나 저신용자로 분류된 기업인 또는 사업실패로 자금조달에 애로를 겪는 기업인을 대상으로 합니다. (단, 신용미회복자는 신용회복(신복위)승인, 변제계획인가(개인회생), 파산면책결정, 한국자산관리공사 채무조정 등의 경우 등을 통해 ‘연체 등’의 정보가 해제된 경우 지원결정 가능)

기술혁신형 재창업 유형은 다음과 같습니다.

1. 재창업한 기업으로 정부의 R&D사업 등에 참여하고 있는 자
2. 중기부 재도전 성공패키지사업 또는 과기부 ICT 재창업 사업 참여
3. 재도전 Fund를 투자 받은 재창업자
4. 특허·실용신안 보유하고 재창업 후 동 기술 사업화 중이거나 사업 예정인 자
5. 혁신성장분야 업종 영위자
6. 소재·부품 산업 업종 영위자

* 초기 재창업 기업에 대한 정의는 다음과 같습니다.
- 1년 미만의 재창업 기업

4 연계 데이터 목록

no	데이터 목록 명
1	중소벤처기업진흥공단_재창업자금 업력별 지원 현황
2	중소벤처기업진흥공단_재창업자금 업종별 지원 현황
3	중소벤처기업진흥공단_기술혁신형재창업자금 지원현황
4	중소벤처기업진흥공단_재창업자금 지원기업 대상 정부서비스 중요도 설문조사 결과

04 여성기업 지원실적 현황

신규 개방 데이터

1 데이터 기본정보

데이터 명	중소벤처기업진흥공단_여성기업 지원실적_현황
분류체계	산업·통상·중소기업 - 산업·중소기업일반
관리부서 명	기업금융처
관리부서 연락처	055-751-9560
업데이트 주기	연간
등록 예정일	2022년 10월 30일 예정
매체유형	텍스트
전체 행	미정
확장자	CSV
제공형태	공공데이터포털에서 다운로드(원문파일등록)
필드명	순번, 업종, 지원금액(시설), 지원금액(운전), 지원금액(합계)

2 데이터 미리보기

서비스 예정일: 10월 30일

X				
순번	업종	지원금액(시설)	지원금액(운전)	지원금액(합계)

3 데이터 설명

중소벤처기업진흥공단은 중소기업 정책자금을 통해 정책적 지원이 필요한 중소기업에게 장기/저리의 자금을 공급하여 중소기업의 성장 촉진을 도모하고 있습니다. 고용창출, 수출, 시설 투자 중소기업 및 혁신성장 분야 등 중점지원분야 영위기업에 대한 자금을 우선 지원하고, 기술 및 사업성 평가를 통해 미래성장 가능성이 높은 기업에게 직접·신용 대출 위주로 지원합니다.

'여성기업 지원실적_현황'은 중소기업부 정책자금 운용계획 공고 기준에 따른 여성기업 지원현황에 대한 데이터로 업종별 지원금액을 제공합니다. 컬럼은 순번, 업종, 지원금액(시설), 지원금액(운전), 지원금액(합계)로 이루어져 있습니다. 중소기업 정책 자금은 시설자금과 운전자금으로 구분하여 대출받을 수 있는데, 시설은 설비 구입·사업장 건축·사업장 매입의 용도 등의 자금, 운전은 기업 경영활동·약속어음 감축 등에 해당되는 자금입니다.

4 연계 데이터 목록

no	데이터 목록 명
1	중소벤처기업진흥공단_정책자금 자금종류별 금리
2	중소벤처기업진흥공단_정책자금 자금종류별 용자 현황
3	중소벤처기업진흥공단_정책자금 업력별 지원현황
4	중소벤처기업진흥공단_정책자금 자산 규모별 지원현황
5	중소벤처기업진흥공단_정책자금 사업별 지원 현황(시설, 운전)
6	중소벤처기업진흥공단_중소기업정책자금 지역별 집중도 비율
7	중소벤처기업진흥공단_정책자금 용자제외 대상 업종

05 '규제자유특구 참여기업과 함께하는 벤처투자 로드쇼' 참여기업 리스트

신규 개방 데이터

1 데이터 기본정보

데이터 명	중소벤처기업진흥공단_규제자유특구 벤처투자 로드쇼 참여기업 리스트_정보
분류체계	산업·통상·중소기업 - 산업·중소기업일반
관리부서 명	지역산업성장처
관리부서 연락처	055-751-9277
업데이트 주기	연간
등록 예정일	2022년 11월 1일 예정
매체유형	텍스트
전체 행	미정
확장자	CSV
제공형태	공공데이터포털에서 다운로드(원문파일등록)
필드명	순번, 지역명, 특구명, 기업명

2 데이터 미리보기

서비스 예정일: 11월 1일

순번	지역명	특구명	기업명

3 데이터 설명

신산업 영위분야 중소기업 현황 파악 및 투자유치 제고를 위해 개방예정인 데이터입니다. 투자유치 설명회(로드쇼)는 참여기업의 기술혁신성, 사업성, 시장성 등을 종합적으로 검증하고 사전평가를 통해 선발된 10개사의 IR발표와 투자 대상 발굴을 위한 투자심사위원들의 질의응답으로 진행되었습니다.

규제자유특구는 지역을 단위로 지역과 기업이 직면한 신사업 관련 덩어리 규제를 패키지로 완화해 주는 제도로써, 이를 통해 지역으로의 투자와 양질의 일자리를 창출하여 지역의 혁신성장과 균형발전을 도모하려는 취지에서 출발했습니다.

*규제자유특구 지정

수도권을 제외한 시·도지사는 지역의 여건과 특성에 따라 지역혁신성장사업 또는 지역전략산업을 육성하기 위해 특구 계획을 수립하고 규제자유특구의 지정을 신청할 수 있습니다. 규제자유특구로 지정되면 메뉴판식 규제특례와 규제혁신 3종 세트(규제샌드박스)등 혁신적인 규제특례가 적용되며, 지역혁신성장사업 등이 성공할 수 있도록 재정·세금제도·각종 부담금 감면 등도 지원 받을 수 있게 됩니다. 2021년 11월 6차까지 규제자유특구가 지정되었습니다.

중소벤처기업부 규제자유특구 홈페이지(<http://rfz.go.kr>)에서 차수별, 지역별, 산업별 지정현황을 시각화된 자료로 확인할 수 있습니다.



4 연계 데이터 목록

no	데이터 목록 명
1	신규-중소벤처기업진흥공단 '규제자유특구 참여기업과 함께하는 벤처투자 로드쇼' 참여VC 리스트_20221101 공개예정
2	중소벤처기업진흥공단_규제자유특구챌린지 수상기업 정보
3	중소벤처기업진흥공단_규제자유특구챌린지 성장공유형자금 지원현황
4	중소벤처기업진흥공단_규제자유특구챌린지 지역예선 정보

04



공공데이터 활용

1. 공공행정 및 정책 개발
2. 모바일앱 또는 웹
3. 학술 연구 자료



데이터 기반 AI 기업평가체계 구축

중진공 인공지능 평가모형 'K-VALUE'

정책자금의 새로운 시도, K-VALUE



중진공은 17만개 내부데이터와 540만개 외부데이터를 활용하여 부실, 성장성, 수익성, 정책 목적성을 기준으로 100개 이상의 핵심지표를 추출하고, 인공지능을 통해 결과를 도출하는 평가모형(K-VALUE)을 개발했습니다. K-VALUE는 평균임금 수준, 특허정보, 에너지 사용량 등의 핵심지표에 대한 최신정보를 실시간으로 수집하고 머신러닝 알고리즘을 적용하여 최적의 결과를 예측할 수 있게 구성되어 있습니다. 인공지능 평가모형을 통해 재무성과는 미흡하지만 비 재무적인 성과가 우수한 기업의 발굴과 신속하고 효율적인 정책자금 지원하고 있습니다.

비대면 정책자금 평가모형 'ZERO-TACT'



또한 비대면 정책자금 평가모형 '제로택트(ZERO-TACT)'를 도입하여 코로나 시대 디지털·빅데이터 기반의 정책자금 지원방식 혁신을 이끌고 있습니다. 비대면 평가모형(ZERO-TACT)는 정책자금 신청업체의 평가수검 부담 감소 및 신청·평가 대기시간의 단축 등 편의성을 극대화 하여 기존 정책자금 일반평가 소요기간은 15.5일이 소요되는 반면 비대면 평가 소요기간은 1일 이내로 단축되어 신속한 지원이 가능합니다.

중진공은 공공데이터를 활용한 평가 모형을 개발하여 공공행정 분야의 정책금융 지원 프로세스의 디지털화 실현을 위해 앞장서고 있습니다.

행정업무의 지능화



- 공공데이터를 활용하여 민원사이트 사용 메뉴, 오 입력 횟수, 평균 체류시간 등 분석해 맞춤형 민원 서비스 제공에 활용 할 수 있습니다.
- 실시간 영상 데이터를 분석해 범죄, 위험 상황을 인지하고 신속한 초동 대응을 수행하여 지능화된 행정업무 수행에 활용할 수 있습니다.

국민체감형 공공서비스 설계 활용

국민 관심 질병 실시간 예측



건강보험심사평가원의 실시간 의약품 처방 정보 데이터와 기상청의 기상관측 데이터 그리고 통계청의 인구정보 데이터를 수집하여 연도별, 월별, 연령별 환자 수 추이를 분석했습니다. 분석 결과 급성 기관지염, 비염, 아토피 피부염, 중이염, 기타 장 질환에 대한 발병률을 예측할 수 있는 질병 예측 알고리즘을 만들어냈습니다. 국민 모두가 행복한 삶을 살아가기 위해 꼭 필요한 조건, 건강! 바로 공공 빅데이터를 활용한 실시간 국민 관심 질병 예측 서비스로 지킬 수 있습니다.

실업급여 부정수급 방지



실업급여 부정수급 현황 파악 및 신규 유형발굴을 위해 부정수급 외 실업급여, 고용보험 관련 정보를 활용할 수 있습니다. 또한 중복수혜 시스템을 통해 연계기관(근로복지공단, 국세청, 국민연금, 건강보험 등)의 관련 데이터 확보하여 실업급여 부정수급 방지 정책에 활용할 수 있습니다.

웹사이트

산업·통상·중소기업 : ebay

개발유형	웹사이트	
서비스 설명	'소비자 대 소비자' 그리고 '비즈니스 대 소비자' 판매를 중개하고 있는 웹사이트입니다.	
기능 및 서비스 화면	<p>중소벤처기업진흥공단_온라인수출 통합플랫폼(GobizKorea) 정보 등을 이용하여 다양한 종류의 물건과 서비스를 일반 개인과 사업체가 사고파는 사이트를 운영하고 있습니다</p> 	

활용데이터	<p>오픈 API 중소기업진흥공단_온라인수출 통합플랫폼(GobizKorea) 정보</p>	
-------	--	--

모바일앱

교통물류 : 전기차충전

개발유형	모바일 앱
서비스 설명	'전기차충전'은 실시간 전국 충전소의 정보를 제공하는 모바일앱입니다.
기능 및 서비스 화면	<p>한국전력공사의 오픈 API를 활용하여 충전소 위치 검색, 실시간 충전기 모니터링, 다크모드 지원, 충전기 종류 확인, 충전소 검색 기능, 충전소 오류 제보 등의 정보를 제공합니다.</p> 

활용데이터	<p>오픈 API 한국전력공사_전기차 충전소 운영정보 오픈 API 한국전력공사_전기자동차 충전소 정보</p>
-------	---

산업고용 : 숨고-숨은고수, Soomgo

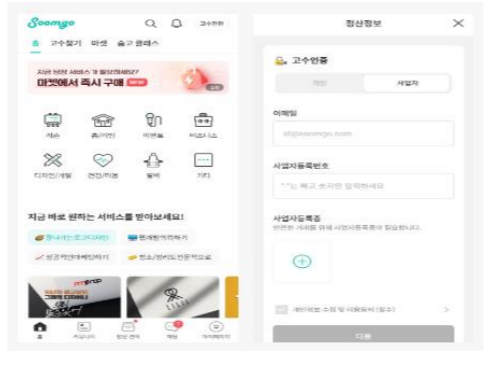
개발유형	웹사이트	
서비스 설명	전국민 생활솔루션 숨고가 '당신의 어떡하지'를 해결합니다. 이사, 청소, 인테리어, 레슨, 디자인, 개발까지 전국민 생활솔루션 숨고에서 모두 찾아보세요.	
기능 및 서비스 화면	<p>숨고 서비스 내 안전거래 (숨고페이) 사용을 위해 고수 (전문가)가 사업자 인증을 받는 기능이 있습니다. 고수가 사업자 정보 등록 시 사업자 번호가 휴/폐업 상태가 아닌 정상 상태인지 검증을 거치게 됩니다.</p> 	

활용데이터	<p>오픈 API 국세청_사업자등록정보 진위확인 및 상태조회 서비스</p>	
-------	--	--

문화관광 : VisitKorea

개발유형	모바일 앱
서비스 설명	'VisitKorea'는 한국에 대한 특별한 여행 정보를 관광객들에게 제공하는 모바일앱입니다.
기능 및 서비스 화면	<p>한국관광공사의 오픈 API를 활용하여 한국의 아름다운 관광 명소, 맛있는 음식, 편안한 숙박시설, 쾌적한 쇼핑센터, 흥미진진한 축제 등의 정보를 제공합니다.</p> 

활용데이터	<p>오픈 API 한국관광공사_중문 간체 관광정보 서비스 오픈 API 한국관광공사_일문 관광정보 서비스</p>
-------	--

연구자료에 필요한 데이터 수집

공공데이터 포털에서 제공하는 '국가데이터 맵'은 모든 기관이 보유한 개방 가능한 데이터의 소재정보 및 연관관계를 쉽게 검색하여 찾아볼 수 있는 데이터 관계도입니다.

각 분야별로 데이터를 찾아볼 수 있고 공공기관에서 개방하여 신뢰할 수 있는 공공데이터이기 때문에 연구자가 필요한 자료를 직접 수집하는 시간과 노력을 절감할 수 있습니다.

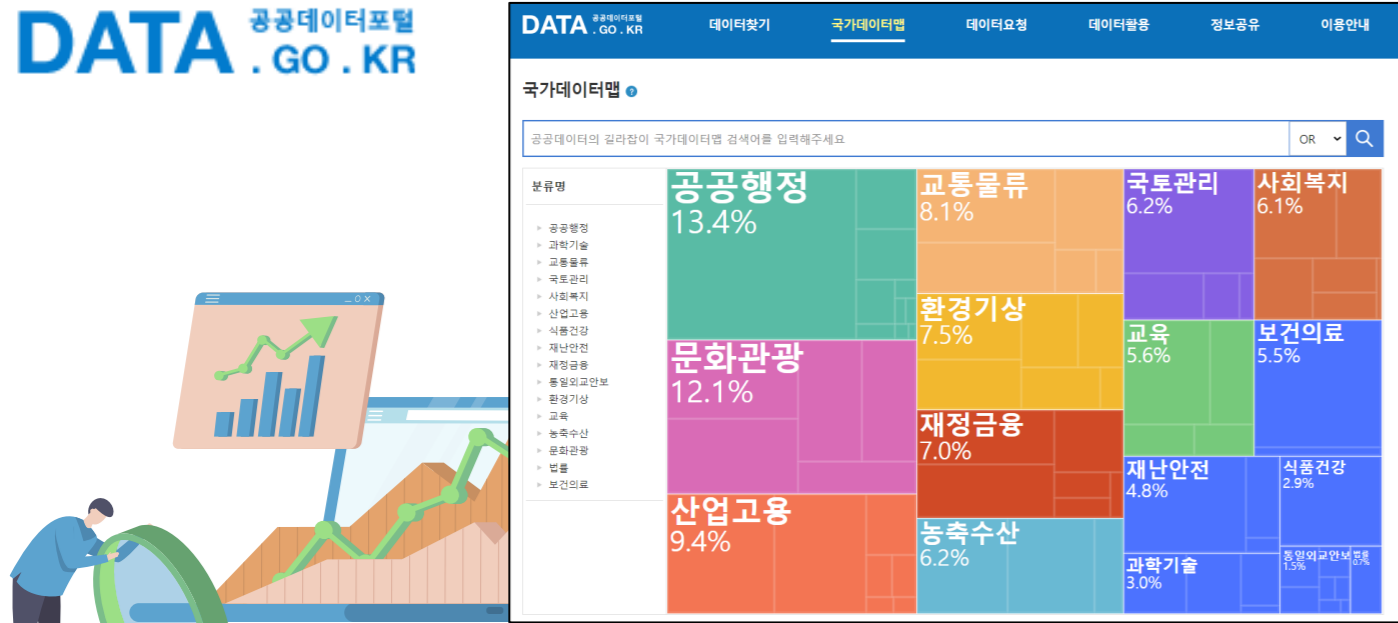

분류명	특산물	CCTV	pc방	거리가게	건설기계	건설용어	건축	건축사명
공공행정	0.21%	0.07%	0.07%	0.07%	0.07%	0.07%	0.07%	0.07%
과학기술	건축자재	GobizKorea	가격정보	건축사사무소	경기동향	경성인쇄회로기관	계량기 제작	고성군
교통물류		ISO	가족친화기업					
국토관리	0.21%	JDC	감리업	검사소	고양시	공공임대형	공공용	
사회복지	경제	KAS	강제기준	게임	고용우수기업			공공
산업고용		0.14%	KS용어			강종	경기	
통상	100인 이상	R&D	강종정보	경기	공공	공공	공기구	
산업기술지원		0.07%						
산업진흥-고도화	0.07%							
에너지및자원개발	0.07%							
고용노동	0.07%							
산업-중소기업일반	0.07%							
원자력기술	0.07%							
식품건강								
재난안전								
재정금융								
통일외교안보								
환경기상								
교육								
농축수산								
문화관광								
법률								
보건의료								

공공데이터 설명-BOOK